ВНЕСЕНИЕ ИЗМЕНЕНИЙ В ГЕНЕРАЛЬНЫЙ ПЛАН БОГУЧАНСКОГО СЕЛЬСОВЕТА БОГУЧАНСКОГО РАЙОНА КРАСНОЯРСКОГО КРАЯ

КАРТА ИСПОЛЬЗОВАНИЯ ТЕРРИТОРИИ
М 1 : 25 000

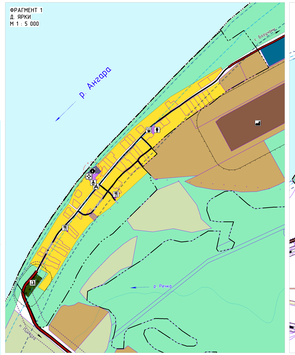

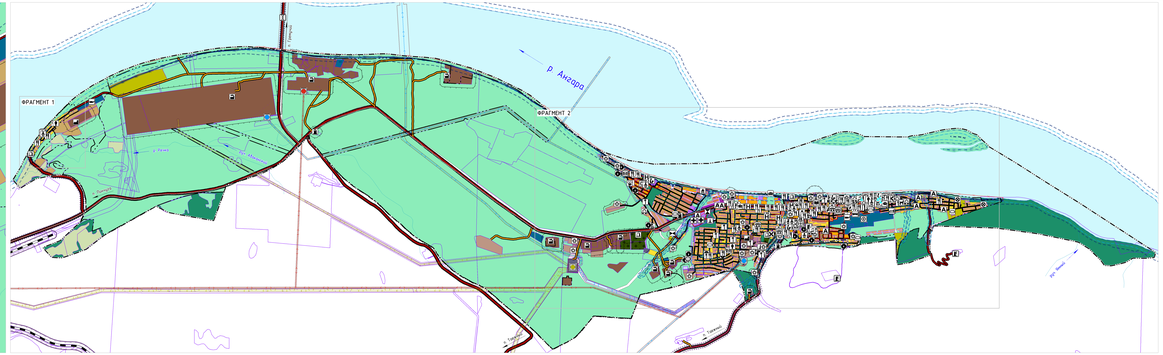

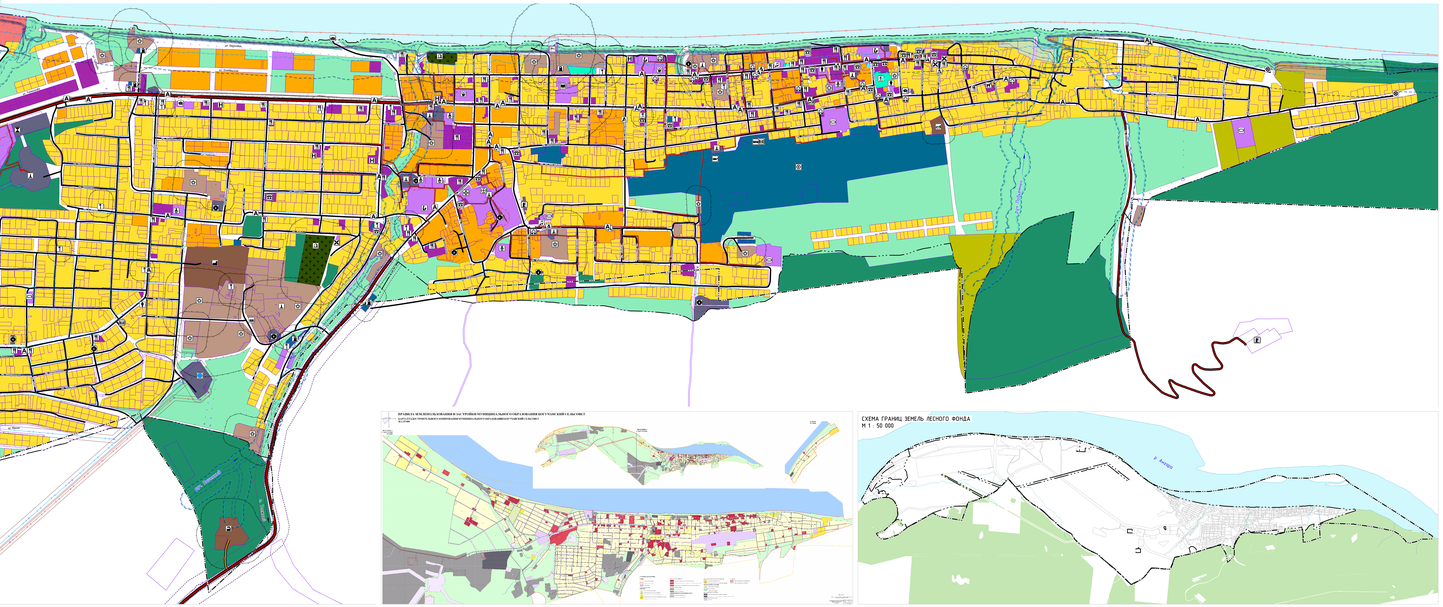

УСЛОВНЫЕ ОБОЗНАЧЕНИЯ

ГРАНИЦЫ И ТЕРРИТОРИИ

- Границы сельского поселения
- Границы населенного пункта
- Границы земельных участков, бессрочное В (Новое государственный реестр недвижимости)
- Лесохозяйственные водные объекты
- Зоны лесного фонда

ФУНКЦИОНАЛЬНЫЕ ЗОНЫ

- Зона гидросооружений (водохранилищ, пруды, пруды-отстойники, гидротехнические сооружения, дамбы, плотины)
- Многофункциональная общественно-деловая зона
- Зона специализированной общественной застройки
- Производственная зона
- Коммунально-складская зона
- Зона инженерной инфраструктуры
- Зона транспортной инфраструктуры
- Зона сельскохозяйственных угодий
- Производственная зона сельскохозяйственных предприятий
- Иная зона сельскохозяйственного назначения
- Зона озелененных территорий общего пользования (скверов, парков, садов, лесопарков, городских лесов)
- Зона кладбищ
- Зона свалок
- Зона стоянок
- Зона режимных территорий
- Иные зоны
- Зона русла водного объекта

ОБЪЕКТЫ СОЦИАЛЬНОЙ ИНФРАСТРУКТУРЫ

МЕЖДУНАРОДНОГО ЗНАЧЕНИЯ

- Научная организация и их подведомственные учреждения
- Международные объекты

РЕГИОНАЛЬНОГО ЗНАЧЕНИЯ

- Организация реализующая программы профессионального и высшего образования
- Учреждение образовательное медицинское организация (здание или часть здания) предназначенное для оказания медицинской помощи в стационарных условиях, не отнесенная к особо ценным объектам культурного наследия
- Учреждение образовательное медицинское организация (здание или часть здания) предназначенное для оказания медицинской помощи в амбулаторно-поликлинических условиях, не отнесенная к особо ценным объектам культурного наследия
- Учреждение культуры, организация, осуществляющая деятельность по сохранению, изучению и государственной охране объектов культурного наследия (памятников истории и культуры) народов Российской Федерации
- Комплексные культурно-досуговые и зрелищные организации (клубы и дома культуры)
- Многофункциональные общественно-деловые объекты, не предназначенные для оказания медицинской помощи, образования, культурно-досугового обслуживания
- Многофункциональные общественно-деловые объекты, не предназначенные для оказания медицинской помощи, образования, культурно-досугового обслуживания, а иные учреждения культуры

МЕСТНОГО ЗНАЧЕНИЯ

- Дошкольная образовательная организация
- Общеобразовательная организация
- Организация дополнительного образования
- Организация, реализующая программы профессионального и высшего образования
- Объект культурно-просветительного назначения
- Объект культурно-досугового (клубного) типа
- Спортивное сооружение
- Библиотека и иные аналогичные библиотечные учреждения
- Детский оздоровительный лагерь
- Многофункциональные общежития
- Объект розничной торговли (объединения)
- Объекты парковки, общественного питания
- Многофункциональные объекты, не предназначенные для оказания медицинской помощи, образования, культурно-досугового и иных учреждений культуры
- Технопарки, парки
- Рекреационная зона

ПРЕДПРИЯТИЯ ПРОМЫШЛЕННОСТИ, СЕЛЬСКОГО И ЛЕСНОГО ХОЗЯЙСТВА

РЕГИОНАЛЬНОГО ЗНАЧЕНИЯ

- Объекты, относящиеся к производственной деятельности

МЕСТНОГО И ИНОГО ЗНАЧЕНИЯ

- Предприятия сельскохозяйственной промышленности, по выпуску сельскохозяйственной минеральной продукции
- Предприятия по обработке древесины, деревообработки, лесного, по обработке
- Предприятия пищевой, легкой промышленности
- Объекты, относящиеся к производственной деятельности

МЕСТА ПОГРЕБЕНИЯ

МЕСТНОГО ЗНАЧЕНИЯ

- Кладбище

ОБЪЕКТЫ ГОСУДАРСТВЕННОЙ СИСТЕМЫ НАБЛЮДЕНИЙ ЗА СОСТОЯНИЕМ ОКРУЖАЮЩЕЙ СРЕДЫ

МЕЖДУНАРОДНОГО ЗНАЧЕНИЯ

- Специализированный пункт наблюдения, не относящийся к государственной гидрометеорологической службе, не нормированных

ОБЪЕКТЫ ЕДИНОЙ ГОСУДАРСТВЕННОЙ СИСТЕМЫ ПРЕДУПРЕЖДЕНИЯ И ЛИКВИДАЦИИ ЧРЕЗВЫЧАЙНЫХ СИТУАЦИЙ

МЕЖДУНАРОДНОГО ЗНАЧЕНИЯ

- Объекты обеспечения пожарной безопасности
- Объекты экстренной охраны

РЕГИОНАЛЬНОГО ЗНАЧЕНИЯ

- Аварийно-спасательные службы (и (или) аварийно-спасательные формирования)

МЕСТНОГО ЗНАЧЕНИЯ

- Объекты обеспечения пожарной безопасности

ЗОНЫ С ОСОБЫМИ УСЛОВИЯМИ ИСПОЛЬЗОВАНИЯ ТЕРРИТОРИЙ

- Санитарно-защитная зона
- Санитарный разрыв (санитарная полоса) (инженерной инфраструктуры, коммуникации)
- Охранная зона инженерных коммуникаций
- Охранная зона специализированного пункта наблюдения, не относящегося к государственной гидрометеорологической службе, не нормированная
- Прибрежная защитная полоса водоохранной зоны
- Водоохранная зона
- Прибрежная защитная полоса
- Береговая полоса
- Зона затопления
- Зона подтопления
- Придорожная полоса

ОБЪЕКТЫ ТРАНСПОРТНОЙ ИНФРАСТРУКТУРЫ

ЖЕЛЕЗНОДОРОЖНОГО ТРАНСПОРТА

МЕЖДУНАРОДНОГО ЗНАЧЕНИЯ

- Железнодорожный путь общего пользования

ВОДНОГО ТРАНСПОРТА

ИНОГО ЗНАЧЕНИЯ

- Причалы перегрузки

ВОЗДУШНОГО ТРАНСПОРТА

РЕГИОНАЛЬНОГО ЗНАЧЕНИЯ

- Посадочная площадка
- Объект объект системы организации воздушного движения, расположенный вне аэродромной территории

АВТОМОБИЛЬНОГО ТРАНСПОРТА

РЕГИОНАЛЬНОГО ЗНАЧЕНИЯ

- Автомобильная дорога
- Постоянная стационарная
- Автостоянка

МЕСТНОГО ЗНАЧЕНИЯ

- Автомобильная дорога
- Улица в жилой застройке
- Уличная автомобильная сеть (и (или) разграничение полосы общественного пользования)
- Велосипедный проезд

ИНОГО ЗНАЧЕНИЯ

- Автомобильная дорога
- Станция автомобилебаржи
- Станция технического обслуживания

ОБЪЕКТЫ ИНЖЕНЕРНОЙ ИНФРАСТРУКТУРЫ

ЭЛЕКТРОСНАБЖЕНИЯ

МЕЖДУНАРОДНОГО ЗНАЧЕНИЯ

- Электрическая подстанция 220 кВ
- Линия электропередачи 220 кВ

РЕГИОНАЛЬНОГО ЗНАЧЕНИЯ

- Электрическая подстанция 110 кВ
- Электрическая подстанция 35 кВ
- Линия электропередачи 110 кВ
- Линия электропередачи 35 кВ

СВЯЗИ И ИНФОРМАТИЗАЦИИ

МЕЖДУНАРОДНОГО ЗНАЧЕНИЯ

- Объекты почтовой связи

РЕГИОНАЛЬНОГО ЗНАЧЕНИЯ

- Волоконно-оптическая сооружение связи

МЕСТНОГО ЗНАЧЕНИЯ

- Базовая станция

ВОДОСНАБЖЕНИЕ

МЕСТНОГО ЗНАЧЕНИЯ

- Водоснабж
- Резервуар
- Водопровод

ВОДООТВЕДЕНИЕ

МЕСТНОГО ЗНАЧЕНИЯ

- Очистные сооружения (ОСС)
- Канализационная насосная станция (КНС)
- Канализация напорная
- Канализация самотечная

ТЕПЛОСНАБЖЕНИЕ

МЕСТНОГО ЗНАЧЕНИЯ

- Источник тепловой энергии
- Теплотрасса(в изоляции)

Примечание - В границах территории муниципального образования расположены объекты культурного наследия, сведения о которых объекты культурного наследия отсутствуют

ВНЕСЕНИЕ ИЗМЕНЕНИЙ В ГЕНЕРАЛЬНЫЙ ПЛАН БОГУЧАНСКОГО СЕЛЬСОВЕТА БОГУЧАНСКОГО РАЙОНА КРАСНОЯРСКОГО КРАЯ							
							GEONIKA
КАРТА ИСПОЛЬЗОВАНИЯ ТЕРРИТОРИИ							
Масштаб	1:25 000	Архитектор		Кондратьев О.В.		Подпись	Дата
Отдел		Гл. архитектор		Зарубанова Т.Н.		Стадия	Лист
Дата							